

# REKONSTRUKCE VÝPRAVNÍ BUDOVY V ŽST. PLZEŇ HL. N. STÁVAJÍCÍ STAVA BOURACÍ PRÁCE - PŮDORYS STŘECHY - ČÁST B2 1:50

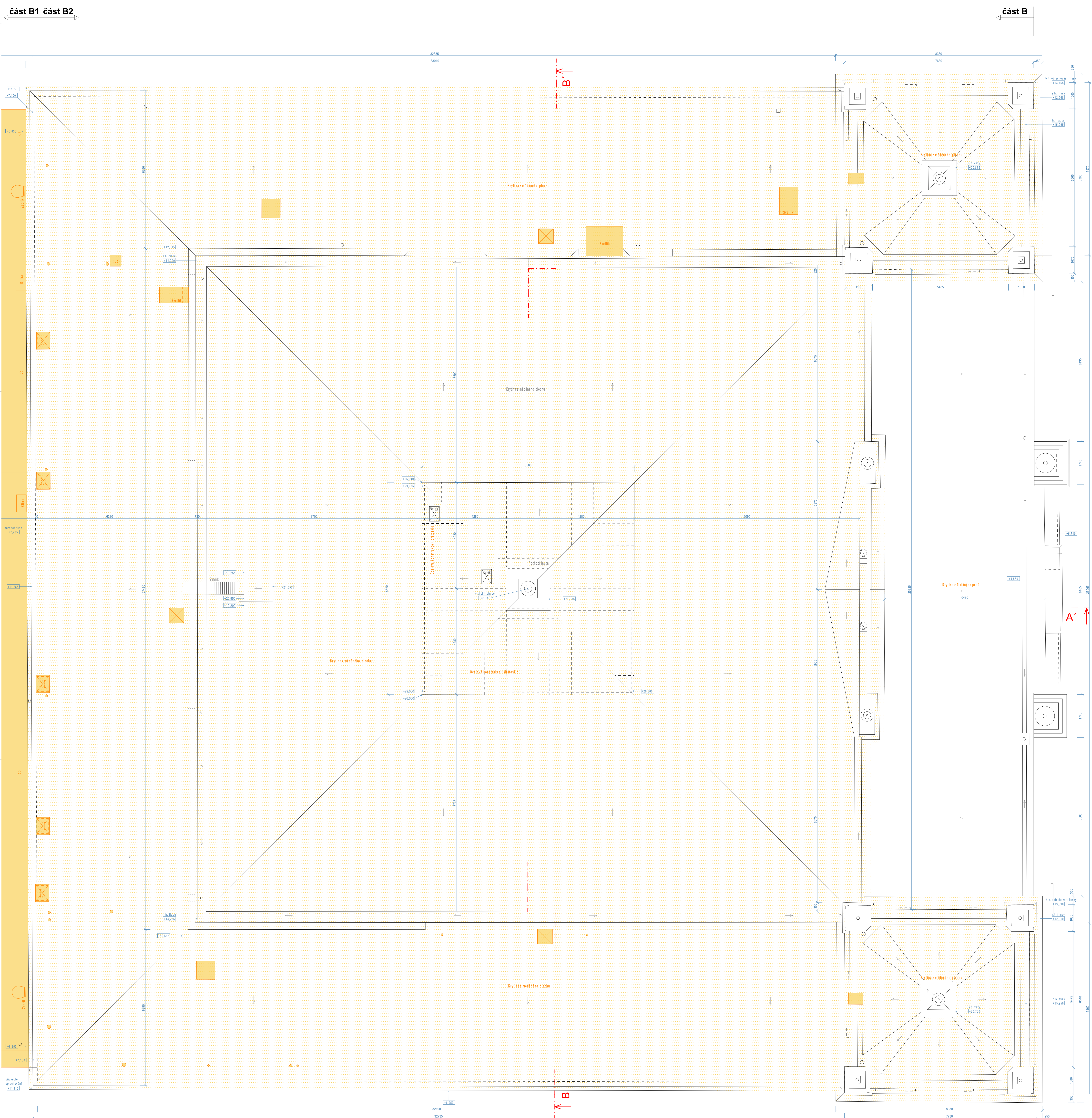

## LEGENDA



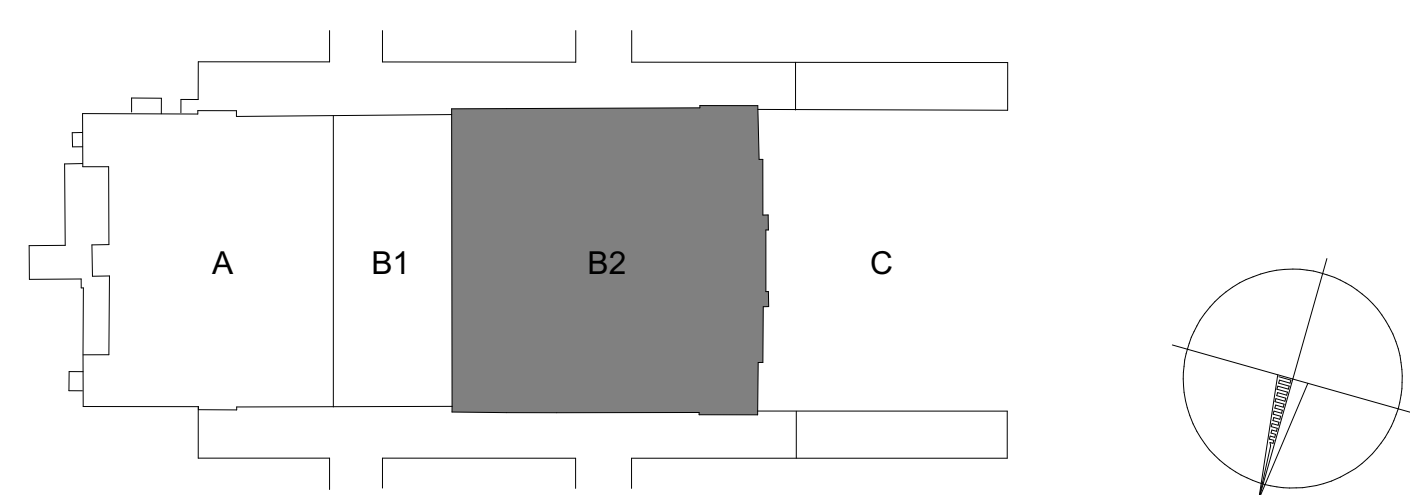
- |   |   |
|---|---|
|  | <b>STÁVAJÍCÍ KONSTRUKCE</b>   |
|  | <b>BOURANÉ KONSTRUKCE</b><br>(Zděné stěny, komíny, žb konstrukce )<br>Prvky a konstrukce bez opěrné montáže. Budou demontovány vč. instalačních a kotvicích prvků           |
|  | <b>BOURANÉ PLÁŠTĚ</b><br>(slešší pláště - krytina z hydroizolační folie z měkčeného PVC, krytiny z měkčeného plechu)<br>Demontáž oplachování a veškerých klempířských prvků |

SCHÉMA BUDOVY



Číslo zmluvy:	Ostatná zmluva:	Datum zmluvy:
D1	-	-
D2	-	-
D3	-	-
Odpovede:		
		Správa železnižní dopravní sítě, ústředí organizace Čísloúčet: 100397, 1100 Praha 1
		Správní správa zájezdů Sokolovská 278/1955, 100 Praha 9
Zhotovitel: ústecká společnost "SP+SEU_Praha 1, s. r. o."		
		
Správce:		Hlavní inženýr projektu:
		JAROSLAV SOUMAR
		Správní podpis:
		ING. ARCH. JIŘÍ MAŠEK
Zpracování dat:		ATELER SOUKUP, OUL, SVĚHLÁ A. S.
ATELER		Karlovarská ulice 818/1, 321 00 Písek
SOUL		tel.: +420 377 223 236
ČÍSLO		e-mail: info@atlero-soukup.cz
Vedoucí ateliéru:	Odpovědný projektant: SO, JO, PS	Výnosový:
ING. ARCH. JIŘÍ OPL	ING. ARCH. JIŘÍ MAŠEK	ING. ARCH. KAROLINA HÁLUŠKOVÁ
		Kontrolní:
		ING. ARCH. JIŘÍ OPL
Název věci:		
REKONSTRUKCE VÝPRAVNÍ BUDOVY V ŽST. PLZEŇ HL. N.		
Číslo		
SO 201 - VÝPRAVNÍ BUDOVA		Číslo změny:
ARCHITEKTONICKO-STAVEBNÍ ŘEŠENÍ		18-144 230
		Projektový záznam:
		DSP
Datum:		01/2020
Číslo dat:		D.2.2.1.1
Měřítko:		Podor. formát: 10x A4
Název přílohy:		1:50
		Číslo přílohy:
		17
STAVAJÍCÍ STAV A BOURACÍ PRÁCE - PŮDORYS STŘECHY - ČÁST B2		